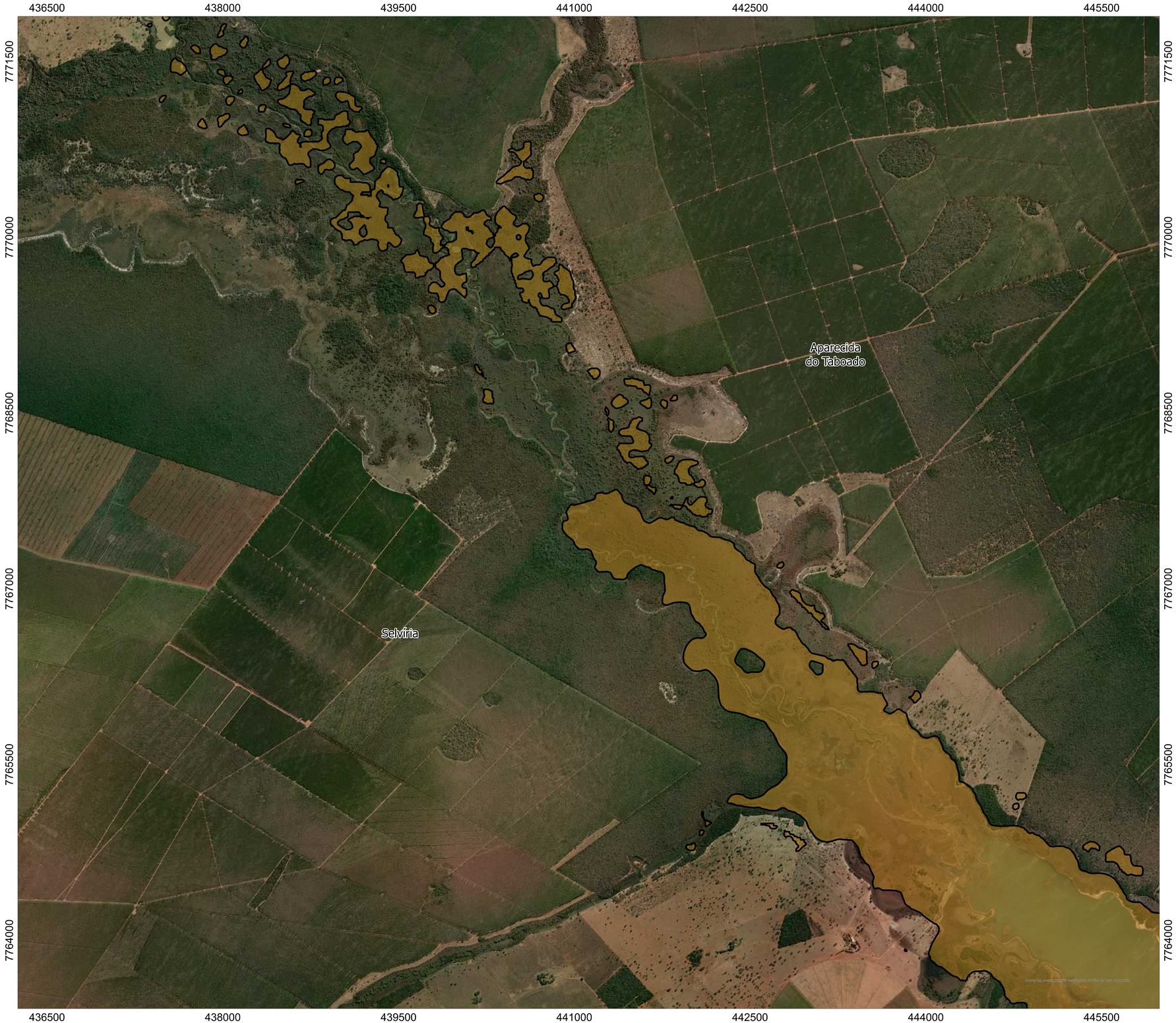

PLANO DE AÇÃO DE EMERGÊNCIA (PAE)
MAPA DE ELEVAÇÃO
UHE Água Vermelha : AGV-41

Mancha de inundação (overtopping)

Limites municipais

Elevação (metros)

340,19

91,15

MAPA DE LOCALIZAÇÃO

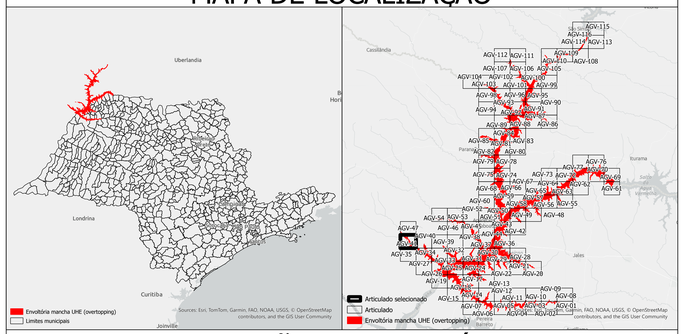

INFORMAÇÕES CARTOGRÁFICAS

Período de execução: Ano 2024, revisado 2025
Reservatório: Água Vermelha
Área da mancha (overtopping): 1435,700955 km²
Sistema de Referência: SIRGAS 2000
Projeção: UTM (Universal Transversa de Mercator)

FONTE DE DADOS:
Limites Municipais (IBGE, 2022)
Ativos (IBGE, 2024)
Construções (Open Buildings - Google, 2023)
Malhas Viárias (OpenStreetMaps, 2024)
World Imagery (ESRI, 2024)
Simulações de ruptura de barragens (Projeto SGAE – 4Elementos e AES Brasil)

ESCALA

0 0,5 1 2 Km

1:10.000

RESPONSÁVEL

auren

ELABORAÇÃO

digitalrural

esri Partner Network Bronze