# PLANO DE AÇÃO DE EMERGÊNCIA (PAE)
# MAPA DE ELEVAÇÃO
# UHE Bariri : BAR-01

- Ponto de encontro
- Ponto de encontro internos
- Siga em frente
- Vire a direita
- Vire a esquerda
- Comércio e serviços
- Desativada ou desocupada
- Em construção
- Estação de tratamento de esgoto
- Estrutura vinculada
- Habitação ocasional
- Morador ausente
- Residencial
- Área industrial
- Construções
- Rota de fuga
- ZAS (Zona de autossalvamento)
- Mancha de inundação (overtopping)
- Rodovia primaria
- Rua residencial
- Ruas/Vias
- Limites municipais

Elevação (metros)
413,08
328,52

## MAPA DE LOCALIZAÇÃO

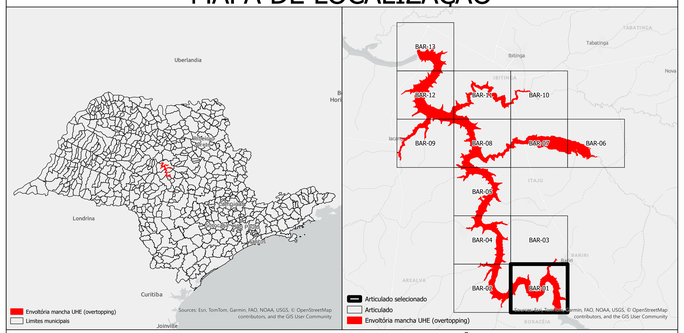


## INFORMAÇÕES CARTOGRÁFICAS

Período de execução: Ano 2024, revisado 2025
Reservatório: Bariri
Área da mancha (overtopping): 147,065518 km²
Sistema de Referência: SIRGAS 2000
Projeção: UTM (Universal Transversa de Mercator)

FONTE DE DADOS:
Limites Municipais (IBGE, 2022)
Ativos (IBGE, 2024)
Construções (Open Buildings - Google, 2023)
Malhas Viárias (OpenStreetMaps, 2024)
World Imagery (ESRI, 2024)
Simulações de ruptura de barragens (Projeto SGAE – 4Elementos e AES Brasil)

ESCALA
0 0,5 1 2 Km
1:10.000

RESPONSÁVEL
auren

ELABORAÇÃO
digitalrural
esri Partner Network Bronze