

591000 592500 594000 595500 597000 598500 600000

7674000

7672500

7671000

7669500

7668000

7666500

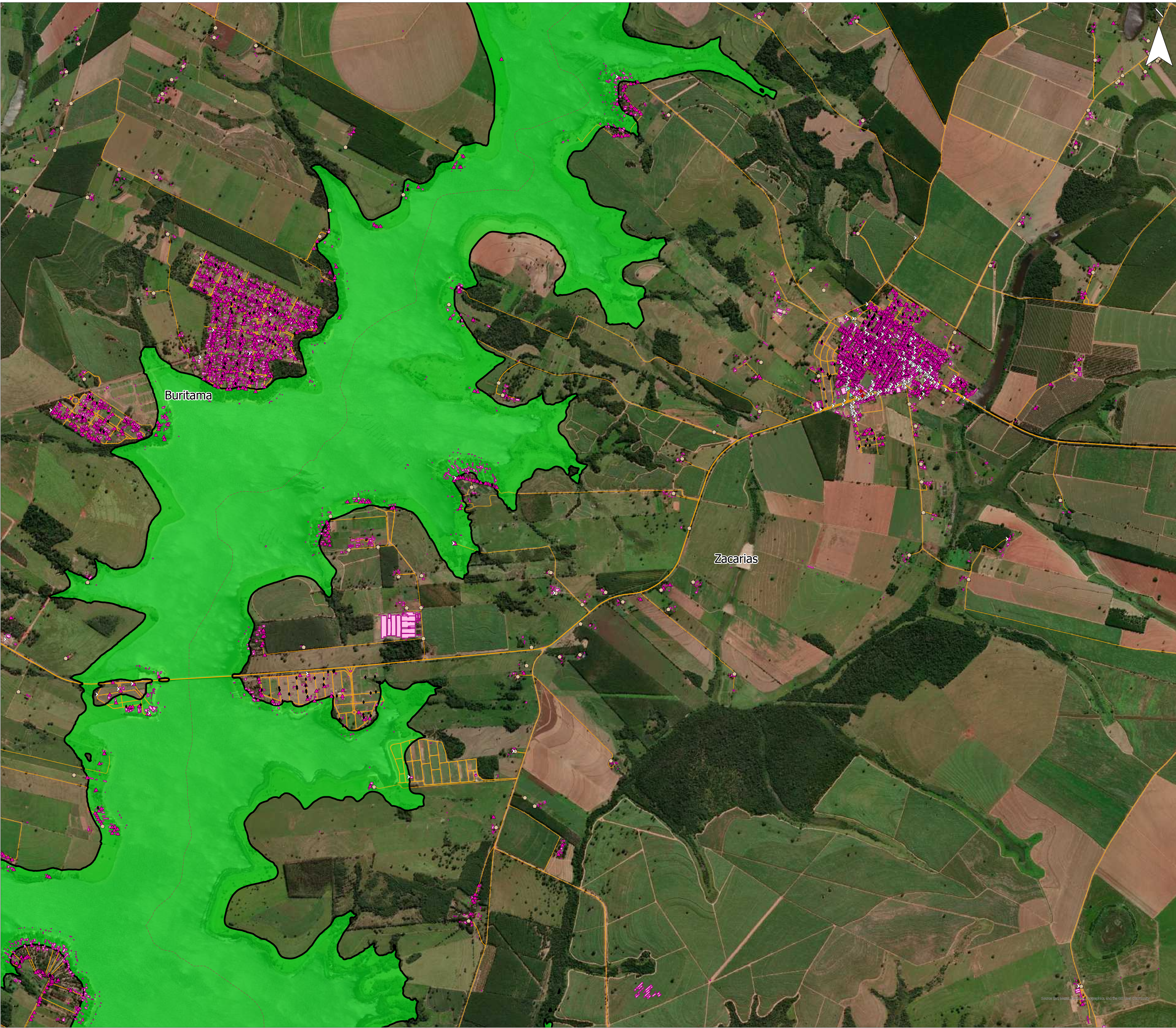

7674000

7672500

7671000

7669500

7668000

7666500

# PLANO DE AÇÃO DE EMERGÊNCIA (PAE)

## MAPA DE VELOCIDADES

### UHE Promissão : PRO-16

- ▲ Domicílio particular
- ◆ Edificação em construção
- Estabelecimento agropecuário
- ▶ Estabelecimento de ensino
- ▷ Estabelecimento de outras finalidades
- ✚ Estabelecimento de saúde
- Construções
- Mancha de inundação (overtopping)
- Rodovia secundária
- Rua residencial
- Ruas/Vias
- Calçada
- Limites municipais
- Velocidade (m/s)
- 0 - 1
- 1 - 2
- 2 - 3
- 3 - 4
- 4 - 5
- 5 - 6
- 6 - 7
- 7 - 8
- 8 - 9
- 9 - 10
- > 10

### MAPA DE LOCALIZAÇÃO

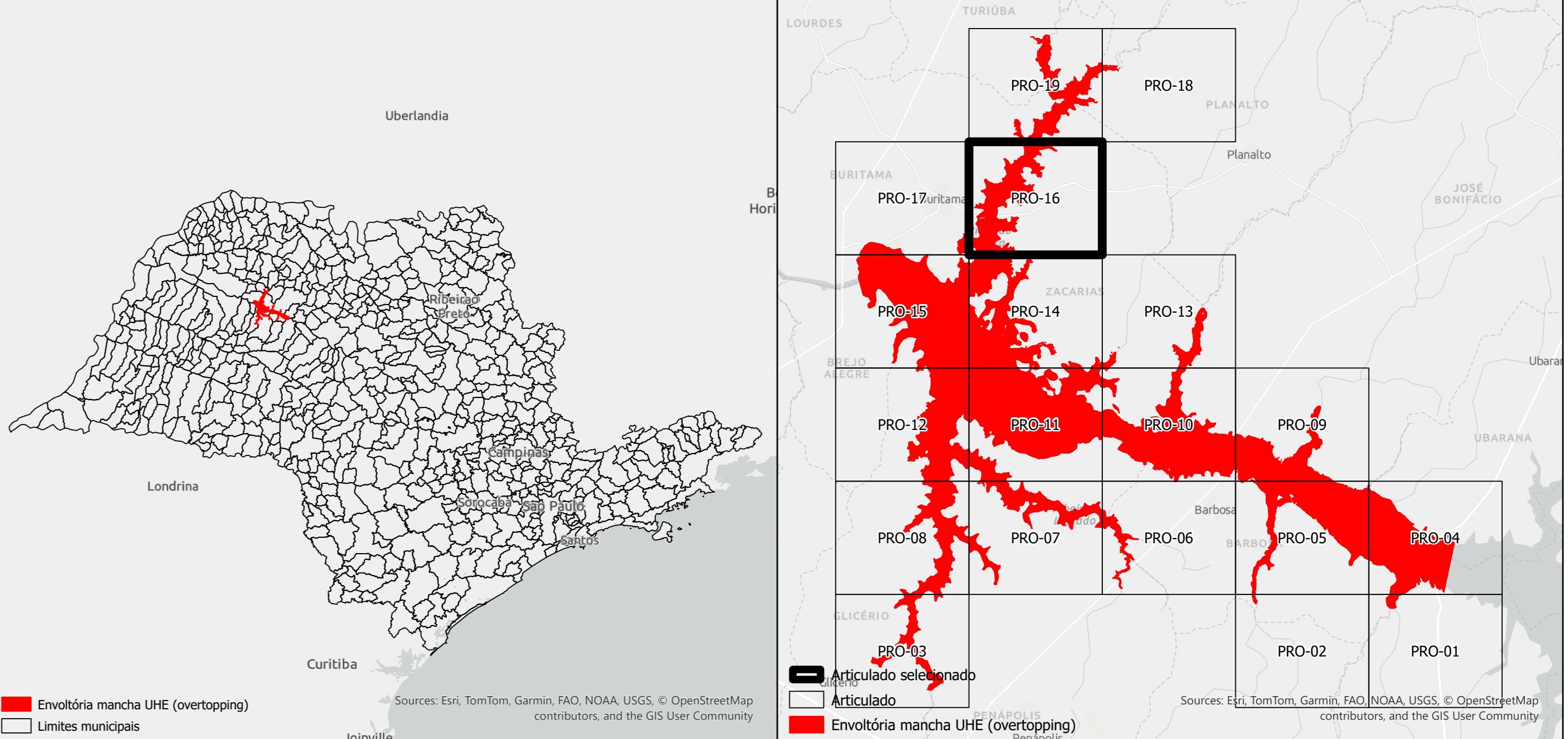

### INFORMAÇÕES CARTOGRÁFICAS

Período de execução: Ano 2024, revisado 2025  
 Reservatório: Promissão  
 Área da mancha (overtopping): 313,152695 km<sup>2</sup>  
 Sistema de Referência: SIRGAS 2000  
 Projeção: UTM (Universal Transversa de Mercator)

**FONTE DE DADOS:**  
 Limites Municipais (IBGE, 2022)  
 Ativos (IBGE, 2024)  
 Construções (Open Buildings - Google, 2023)  
 Malhas Viárias (OpenStreetMaps, 2024)  
 World Imagery (ESRI, 2024)  
 Simulações de ruptura de barragens (Projeto SGAE – 4Elementos e AES Brasil)

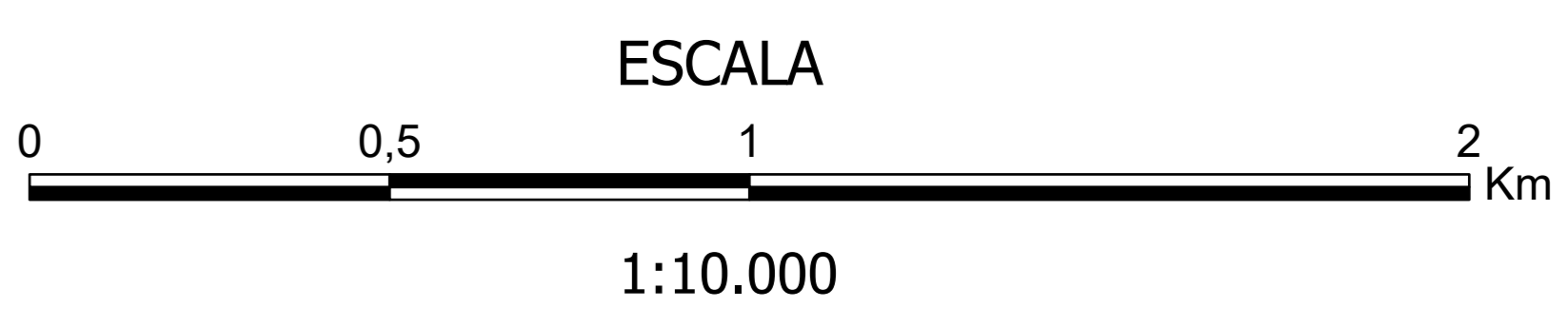

RESPONSÁVEL

ELABORAÇÃO

591000 592500 594000 595500 597000 598500 600000